okamoto

調湿吸水シート

レッドキーパー®

食材の色持ちとみずみずしさをキープ！！

調湿＋吸水のW（ダブル）効果！！

- ムレない
- 乾燥しない
- ドリップの切れがいい

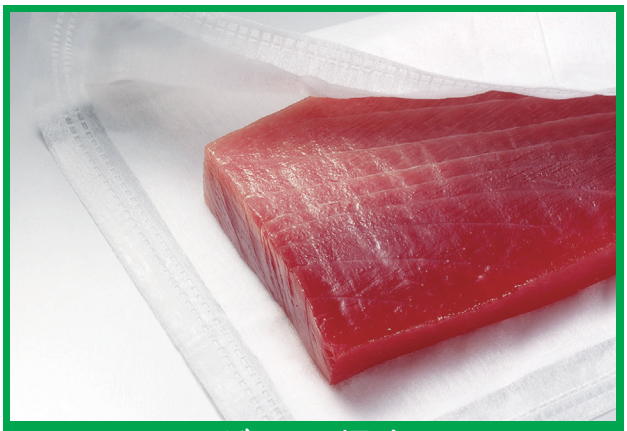

マグロの保存に

肉の保存に

冷蔵庫の中でご使用ください。

レッドキーパーの調湿、吸水のしくみ

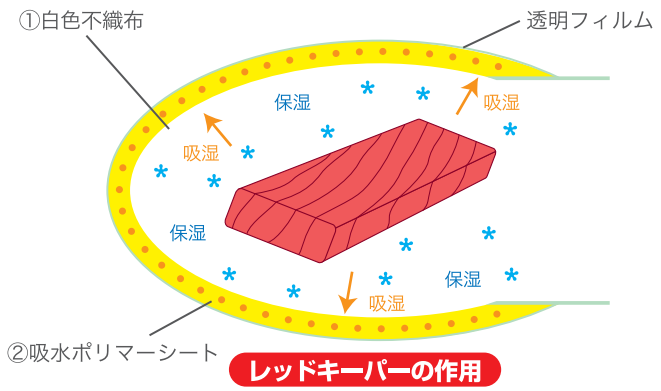

レッドキーパーの作用

●食材の状態により、吸湿、保湿が行われ、
⇨『ムレにくく、乾きにくい！』

●①白色不織布と②吸水ポリマーシートの２重構造により、ドリップを素早く吸収・切り離しが行われ、
⇨『ドリップの切れがいい！』

◎白色不織布を食材にあててください。

＊レッドキーパーはオカモト株式会社の登録商標です。

調湿吸水シート
レッドキーパー®

赤身をしっかりキープ！
湿度調整機能付き吸水シート！！

● 使 用 例 ●

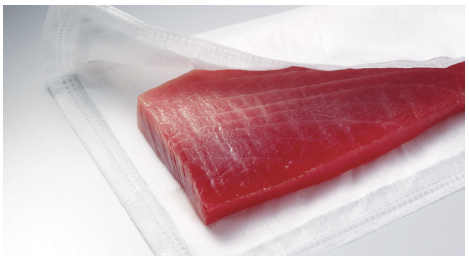

マグロの赤身保持に

天ぷらダネの冷蔵保存に

ステーキ肉の赤身保持に

細切れ肉の冷蔵保存に

キノコ類の保湿冷蔵保存に

野菜類の保湿冷蔵保存に

レッドキーパーの使い方

包んで使う場合

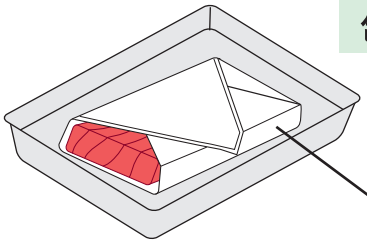

敷いて使う場合

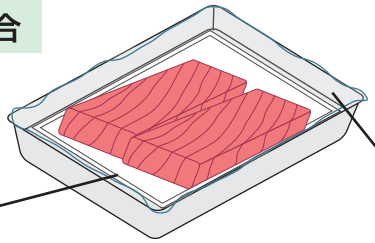

●バットに入れて、ラップをかける
●密封容器に入れて使う

※不織布側を食材にあててください

● レッドキーパー® 商品 ラインナップ ●

商品名	サイズ	枚数／箱	ケース入数	JAN コード
レッドキーパー ミニ 20 枚	約 18cm×25cm （ミニサイズ）	20 枚 （2ツ折り・内袋入り）	30 箱	4547691700520
レッドキーパー 小 32 枚	約 25cm×35cm	32 枚 （2ツ折り・内袋入り）	12 箱	4547691681218
レッドキーパー 大 20 枚	約 50cm×35cm	20 枚 （2ツ折り・内袋入り）	12 箱	4547691681225

ピチットホームページ
http://www.pichit.info/

レッドキーパーは安全面・衛生面で支障のない素材を使用しております。

オカモト株式会社
URL：https://www.okamoto-inc.jp
機能プラスチック製品部 ピチット製品課
本社
〒113-8710 東京都文京区本郷3丁目27番12号
TEL 03-3817-4137
大阪支店
〒540-0022 大阪市中央区糸屋町2丁目4番6号
TEL 06-4793-8508
福岡営業所
〒815-0035 福岡市南区向野1丁目13番9号
TEL 092-557-2600（代表）
札幌事務所
〒064-0804 札幌市中央区南4条西1丁目15番2号 栗林ビル7階
TEL 011-223-2023